

Extension de la réserve naturelle nationale du Venec

Commune de Brennilis - Département du Finistère

Plan de situation au 1 / 25 000ème

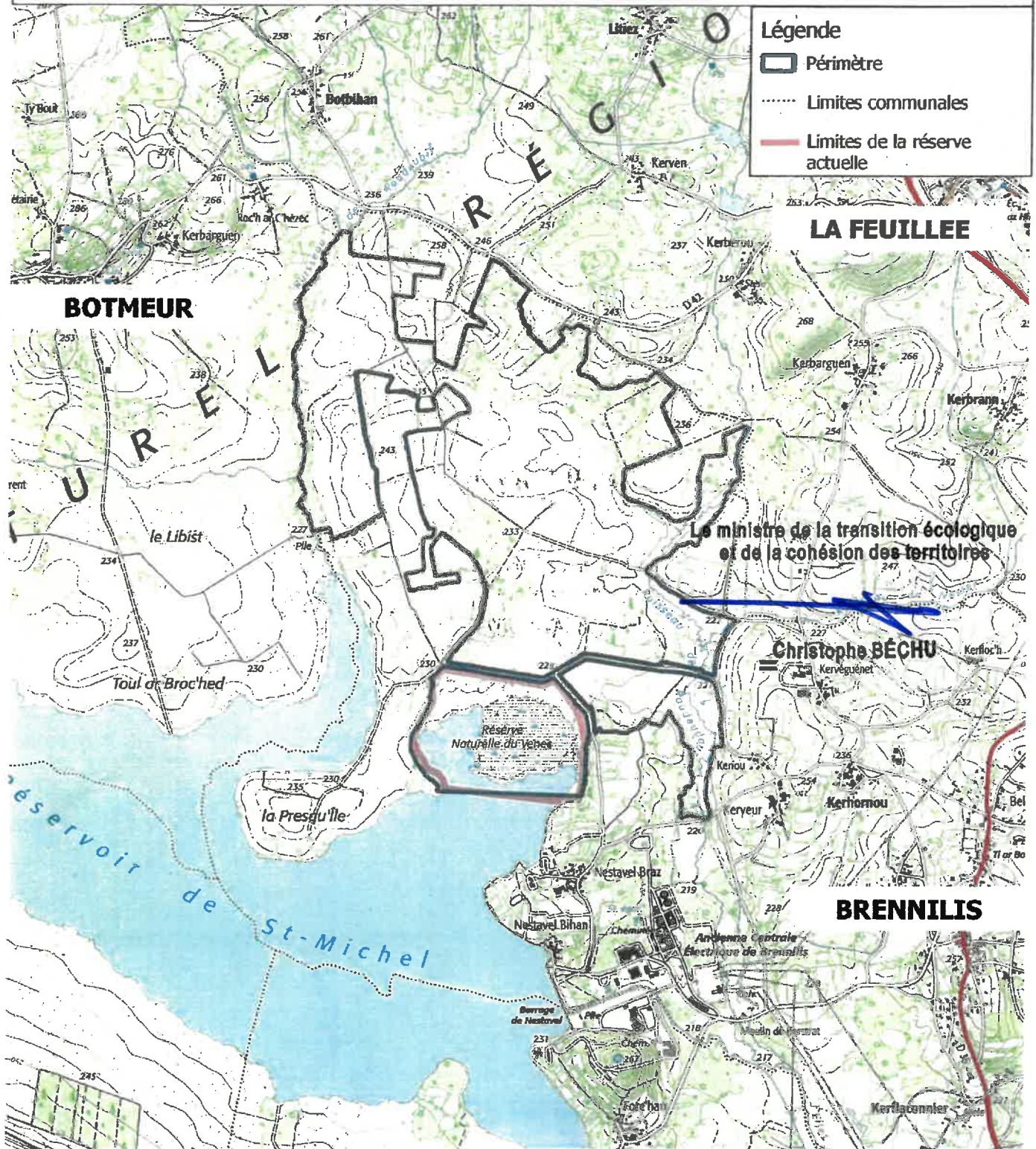

0 250 500 m



Sources : Scan 25 (IGN), Réserve naturelle du Venec (DREAL Bretagne)
Carte réalisée le 10/08/2021, SPN, DREAL Bretagne

406849

**Vu à la Section des Travaux Publics
du Conseil d'État**

18 AVR. 2023

Le Rapporteur.

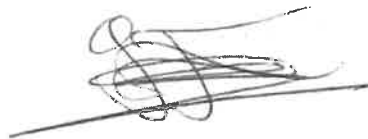
A handwritten signature in black ink, consisting of several overlapping loops and a long horizontal stroke at the bottom.



**PRÉFET
DU FINISTÈRE**

*Liberté
Égalité
Fraternité*

**EXTENSION DE LA RÉSERVE
NATURELLE NATIONALE DU VENEC**

Atlas cadastral

Mars 2022

**Le ministre de la transition écologique
et de la cohésion des territoires**

4 0 6 8 4 9

Christophe BÉCHU

**Vu à la Section des Travaux Publics
du Conseil d'État**

18 AVR. 2023

Le Rapporteur

Extension de la réserve naturelle nationale du Venec Commune de Brennilis - Département du Finistère Plan d'assemblage des plans cadastraux

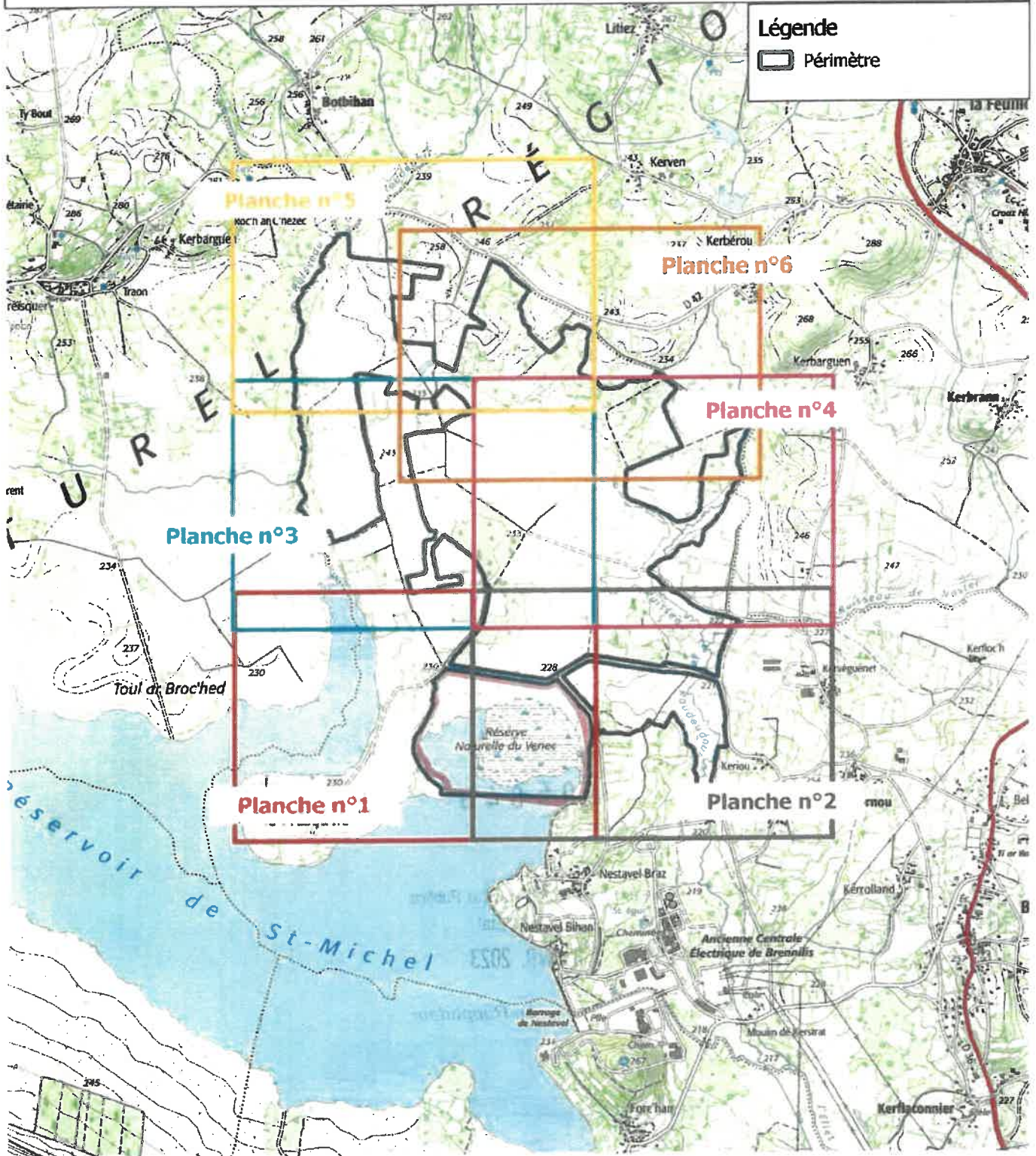

**PRÉFET
DU FINISTÈRE**
*Liberté
Égalité
Fraternité*

0 250 500 m



Sources : Scan 25 (IGN), Réserve naturelle du Venec (DREAL Bretagne)
Carte réalisée le 10/08/2021, SPN, DREAL Bretagne

Extension de la réserve naturelle nationale du Venec Commune de Brennilis - Département du Finistère Plan cadastral n°1 au 1 / 5 000 ème

- Légende**
- Périmètre
 - Parcelles cadastrales
 - Sections cadastrales
 - Parcelles concernées par la dérogation de l'article 10 (agriculture)
 - Parcelles concernées par la dérogation de l'article 11 (sylviculture)
 - Zones interdites à la pêche

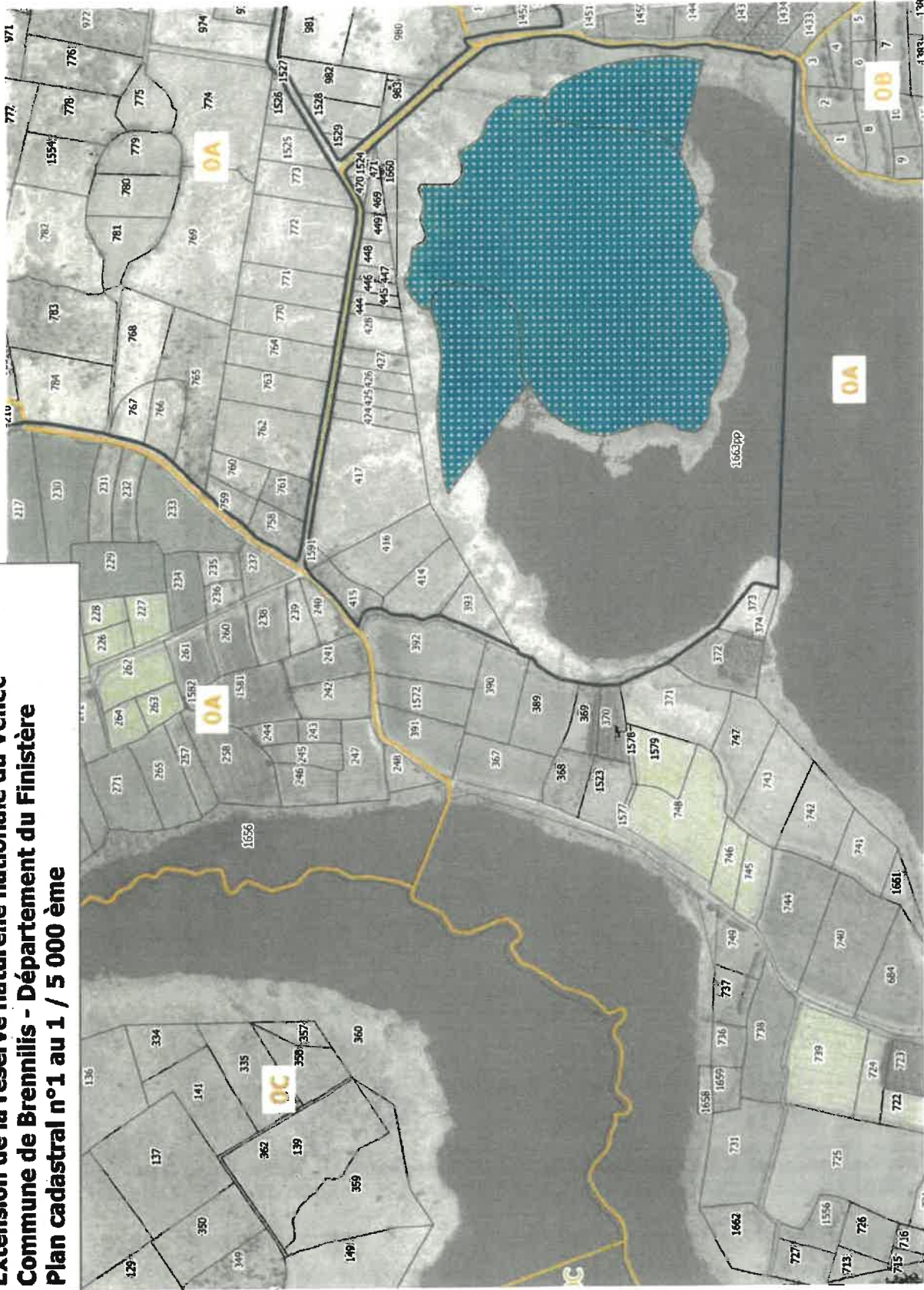
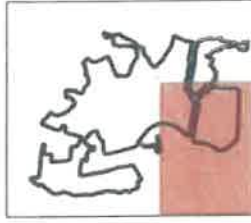

Précisions relatives à l'identification des sections cadastrales.

La section cadastrale "A" de la commune de Brennilis identifiée dans l'article 1er du décret portant réaffectation du périmètre et de la réglementation de la réserve naturelle nationale du Venec, est représentée sur l'Atlas cartographique avec l'étiquette "OA" issue de la BD Parcelaire de l'IGN.



0 50 100 m



Sources : Bd Ortho (IGN), BD Parcelaire (IGN 2017), Réserve naturelle du Venec (DREAL Bretagne), Zones interdites à la pêche (DDTM 29)
Carte réalisée le 30/06/2021, SPN, DREAL Bretagne

**PRÉFET
DU FINISTÈRE**
Liberté
Égalité
Fraternité

**Réserve Naturelle
du VENEC**

Extension de la réserve naturelle nationale du Venec Commune de Brennilis - Département du Finistère Plan cadastral n°3 au 1 / 5 000 ème

- Légende**
- Périmètre
 - Parcelles cadastrales
 - Sections cadastrales
 - Parcelles concernées par la dérogation de l'article 10 (agriculture)
 - Parcelles concernées par la dérogation de l'article 11 (sylviculture)
 - Zones interdites à la pêche

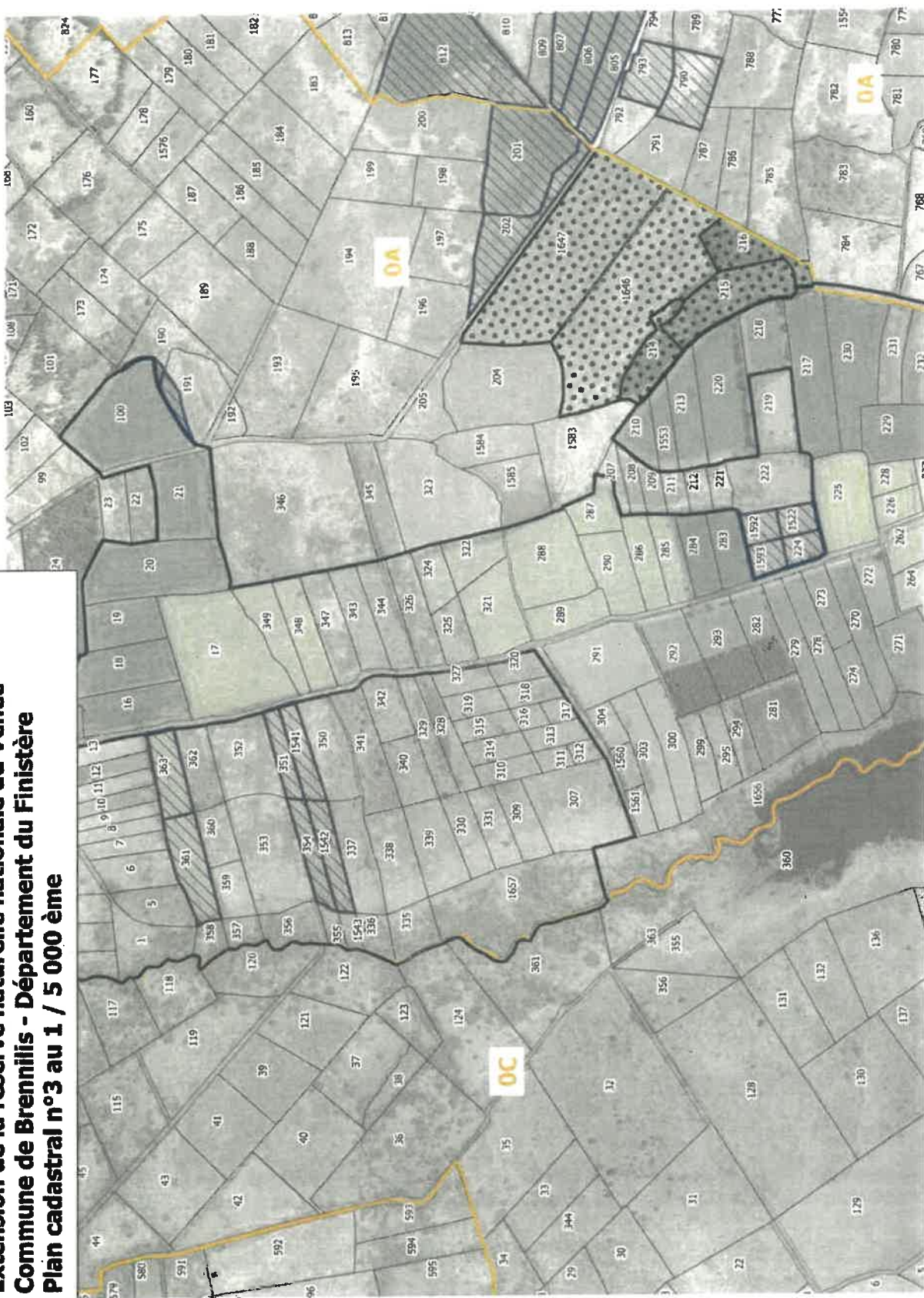
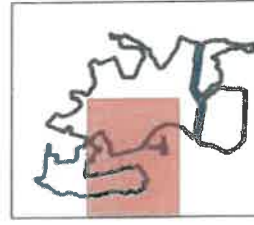

Précisions relatives à l'identification des sections cadastrales:
La section cadastrale "A" de la commune de Brennilis identifiée dans l'article 1er du décret portant réaffectation du périmètre et de la réglementation de la réserve naturelle nationale du Venec, est représentée sur l'Atlas cartographique avec l'étiquette "0A" issue de la BD Parcellaire de l'IGN.

0 50 100 m

↑ N

Sources : Bd Ortho (IGN), BD Parcellaire (IGN 2017), Réserve naturelle du Venec (ONEMA Bretagne), Zones interdites à la pêche (DDTM 29)
Carte réalisée le 30/08/2021, SPN, DREAL Bretagne

**PRÉFET
DU FINISTÈRE**
*Liberté
Égalité
Fraternité*

**Réserve Naturelle
VENEC**

Extension de la réserve naturelle nationale du Venec Commune de Brennilis - Département du Finistère Plan cadastral n°4 au 1 / 5 000 ème

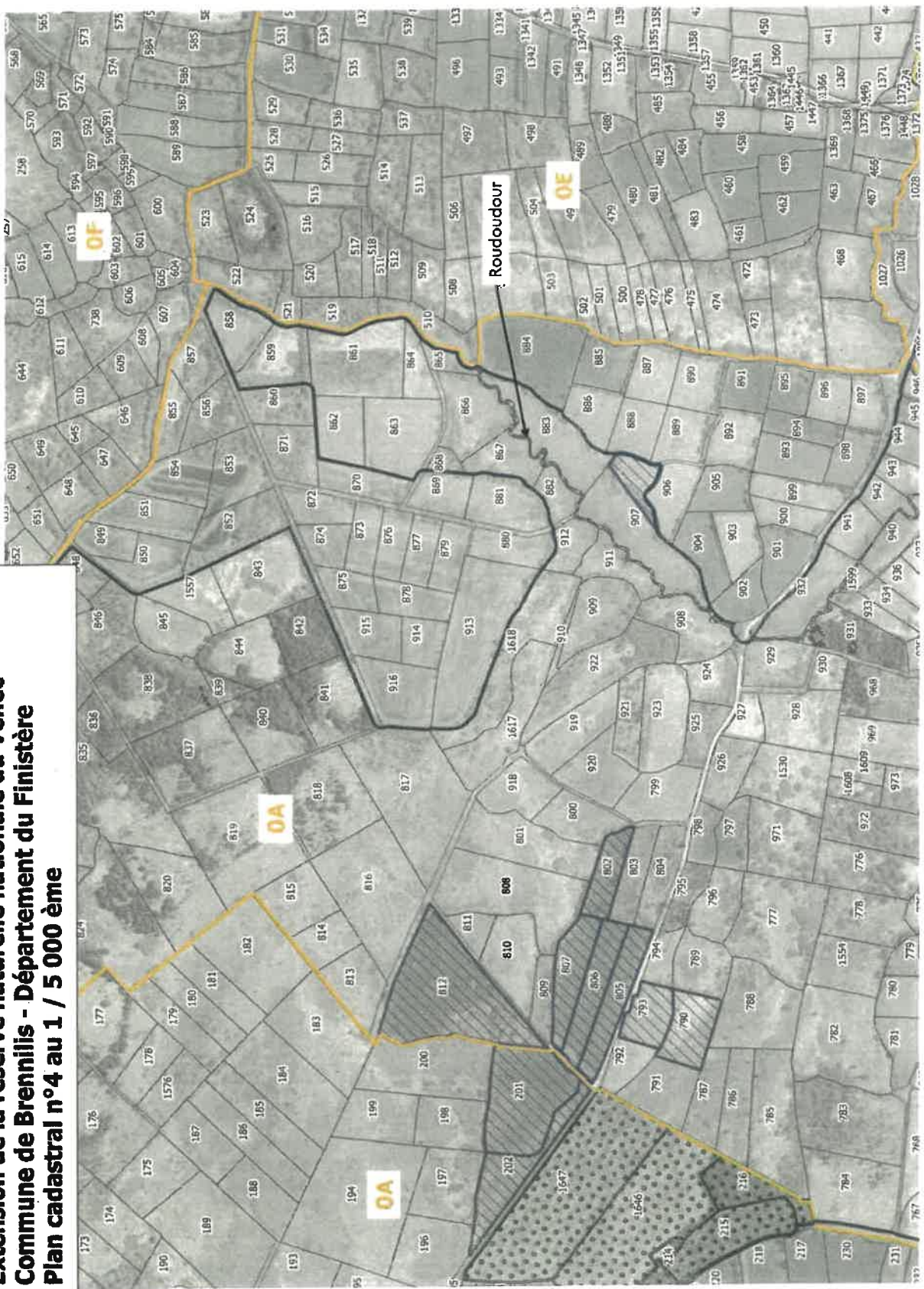

- Légende**
- Périmètre
 - Parcelles cadastrales
 - Sections cadastrales
 - Parcelles concernées par la dérogation de l'article 10 (agriculture)
 - Parcelles concernées par la dérogation de l'article 11 (sylviculture)
 - Zones interdites à la pêche

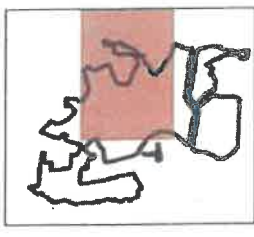

0 50 100 m

↑ N

Sources : Bd Orho (IGN), BD Parcelaire (IGN 2017), réserve naturelle du Venec (DREAL Bretagne), Zones interdites à la pêche (DDTM 29)
Carte réalisée le 30/08/2021, SPN, DREAL Bretagne

**PRÉFET
DU FINISTÈRE**
*Liberté
Égalité
Fraternité*

**Réserve Naturelle
VENEC**

Précisions relatives à l'identification des sections cadastrales:
La section cadastrale "A" de la commune de Brennilis identifiée dans l'article 1er du décret portant rédefinition du périmètre et de la réglementation de la réserve naturelle nationale du Venec, est représentée sur l'Atlas cartographique avec l'étiquette "OA" issue de la BD Parcelaire de l'IGN.

Extension de la réserve naturelle nationale du Venec Commune de Brennilis - Département du Finistère Plan cadastral n°5 au 1 / 5 000 ème



- Légende**
- Périmètre
 - Parcelles cadastrales
 - Sections cadastrales
 - Parcelles concernées par la dérogation de l'article 10 (agriculture)
 - Parcelles concernées par la dérogation de l'article 11 (sylviculture)
 - Zones interdites à la pêche

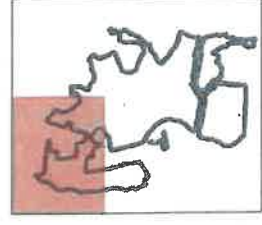

0 50 100 m

↑ N

PRÉFET DU FINISTÈRE
Liberté
Égalité
Fraternité

**Réserve Naturelle
VENEC**

Précisions relatives à l'identification des sections cadastrales:
La section cadastrale "A" de la commune de Brennilis identifiée dans l'article 1er du décret portant redéfinition du périmètre et de la réglementation de la réserve naturelle nationale du Venec, est représentée sur l'atlas cartographique avec l'étriquette "OA" issue de la BD Parcellaire de l'IGN.

Sources : Bd Ortho (IGN), BD Parcellaire (IGN 2017), Réserve naturelle du Venec (DREAL Bretagne), Zones interdites à la pêche (DONTM 29)
Carte réalisée le 30/08/2021, SPN, DREAL Bretagne

Extension de la réserve naturelle nationale du Venec Commune de Brennilis - Département du Finistère Plan cadastral n°6 au 1 / 5 000 ème



- Légende**
- Périmètre
 - Parcelles cadastrales
 - Sections cadastrales
 - Parcelles concernées par la dérogation de l'article 10 (agriculture)
 - Parcelles concernées par la dérogation de l'article 11 (sylviculture)
 - Zones interdites à la pêche

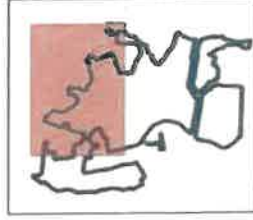

0 50 100 m



**PRÉFET
DU FINISTÈRE**
*Isabelle
Régulier
Fauteris*



Précisions relatives à l'identification des sections cadastrales.
La section cadastrale "A" de la commune de Brennilis identifiée dans l'article 1er du décret portant redéfinition du périmètre et de la réglementation de la réserve naturelle nationale du Venec, est représentée sur l'état cartographique avec l'étiquette "OA" issue de la BD Parcelaire de l'IGN.

Sources : BD Ortho (IGN), BD Parcelaire (IGN 2017), Réserve naturelle du Venec (DREAL Bretagne), Zones Interdites à la pêche (DDTM 29)
Carte réalisée le 30/08/2021, SPN, DREAL Bretagne

Extension de la réserve naturelle nationale du Venec Commune de Brennilis - Département du Finistère Synthèse des plans cadastraux au 1 / 15 000ème

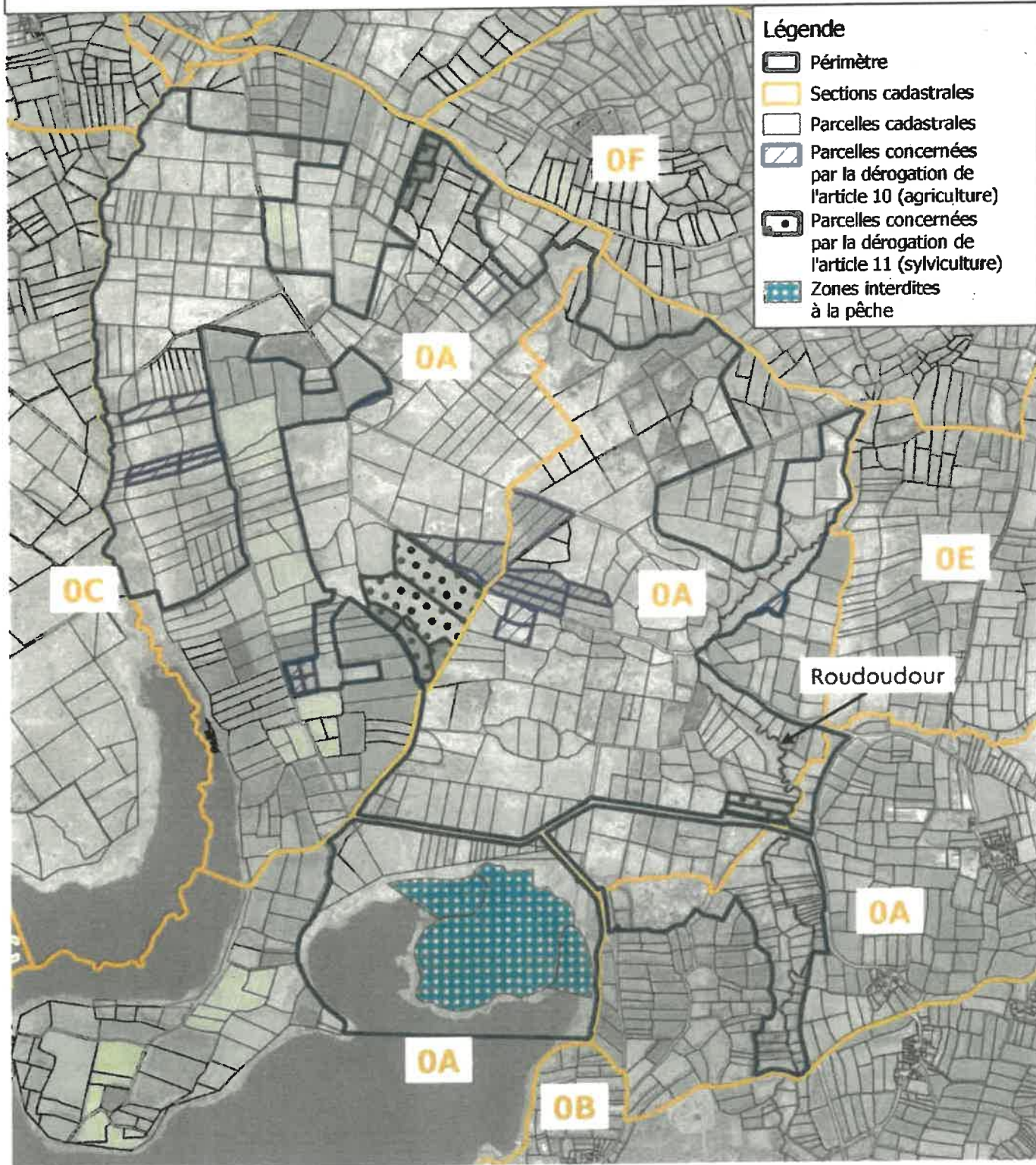

**PRÉFET
DU FINISTÈRE**
*Liberté
Égalité
Fraternité*

0 250 500 m



Sources : Bd Ortho (IGN), BD Parcellaire (IGN 2017), Réserve naturelle du Venec (DREAL Bretagne), Zones interdites à la pêche (DDTM 29)
Carte réalisée le 30/08/2021, SPN, DREAL Bretagne